2023年度 叡山電車のハイキングスケジュール

えいでんハイク

駅から駅へ歩いて健康！名所を訪ねるフリーハイク

参加費無料
申し込み不要

比叡山からの眺望

一乗寺下り松

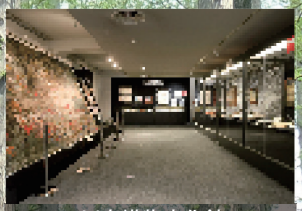
川島織物文化館

静原城跡

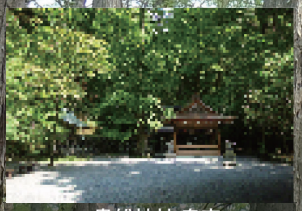
貴船神社 奥宮

大原の里

ゴールスタンプを集めて記念品をもらおう！

「ゴールスタンプ」を10個、20個、30個、40個、50個、集められた方には「ゴール受付」にて記念品をプレゼントします。

参加方法

- ❖参 加 費／無料 （ただし、 交通費、 拝観料などは参加者負担）
- ❖参加資格／元気のある人。 小学生以下は大人の付き添いが必要です。
  - ※当日の天候や年齢・装備・健康状態などの理由で主催者が参加不適当と判断した場合はお断りすることがあります。
  - ※当日の天候や状況により中止またはコースを変更する場合があります。
- ❖準備するもの／歩きやすい服装・(山) 靴・ 飲み物・ 雨具・手袋・帽子 防寒具など。

開催当日、受付にて「当日のコースマップ」を配布します。
コースマップを受け取った方から順次または一斉にスタートしていただき、コースマップを参考に散策しながらゴールを目指してください。ゴール受付では、 参加手帳に「ゴールスタンプ」を押印いたします。
※参加手帳は「ゴール受付」にてご用意してあります。

ハイキングを楽しんでいただくためにマナー向上にご協力ください。

健康状態
- 健康状態がすぐれない方は参加をご遠慮ください。
- 途中のけがや損害、他に与えた損害については、企画者は一切責任を負いません。

交通ルール
- 道路をふさいで歩かず、車やバイク、自転車、歩行者に道をおゆずりください。
- 車道を横断する際は、横断歩道を渡りましょう。（信号を守りましょう。）

ゴミの処理
- 各自が出したゴミは、必ず自宅まで持ち帰りましょう。

迷惑行為
- 歩きタバコはやめましょう。喫煙マナーを守りましょう。
- 大きな話し声は住民の方のご迷惑になりますので控えましょう。

禁止行為
- 社寺等の飲食禁止場所でのお食事は、ご遠慮ください。
- 畑や庭などの私有地への立ち入りや通り抜けは絶対に行わないでください。
- 美しい自然を大切にしましょう。植物の採取はやめましょう。

お問い合わせ

❖事前のお問合せ／叡山電車 運輸課（営業担当） 075（702）8111
（土・日・祝日を除く9時～17時）

❖当日のお問合せ／叡山電車 運輸課（運輸担当） 075（781）5121
（当日午前6時以降） （出町柳駅） 075（781）3305

ハイキングのスケジュールおよび、中止、ご案内等に関しては、叡山電車のホームページでご案内いたします。

〔叡山電車ホームページ〕
叡山電車 検索

こころまち つくろう
KEIHAN
叡山電車

えいでんハイク 年間スケジュール

参加費無料・申し込み不要

主催 / 叡山電車

2023年

4月22日（土）
雨天・荒天中止

山歩き ★★★☆

えいでんハイク　観光列車「ひえい」５周年記念ハイク

八瀬（やせ）から霊峰比叡（れいほうひえい）へ　記念ハイク

中級向き　約5km　スタッフ配置

受付：八瀬比叡山口駅　9:30 ～ 10:00（順次スタート）

コース：八瀬比叡山口駅【受付】➡ケーブル八瀬駅➡（松尾坂）➡浄刹結界跡➡西山峠➡林道出合➡つつじヶ丘➡比叡山頂（ガーデンミュージアム比叡前）【ゴール】

5月13日（土）
小雨決行・荒天中止

街歩き ★★☆☆

京阪ファミリーハイク

風薫（かぜかお）る京都洛北（きょうとらくほく） 新緑（しんりょく）めぐり

一般向き　約9km　スタッフ配置

受付：八瀬もみじの小径　9:30 ～ 10:00（順次スタート）

コース：八瀬比叡山口駅…八瀬もみじの小径【受付】➡御蔭神社➡赤山禅院➡曼殊院➡鷺森神社➡修学院駅➡松ヶ崎大黒天➡宝が池公園➡妙満寺【ゴール】…木野駅

6月24日（土）
小雨決行・荒天中止

街歩き ★☆☆☆

えいでんハイク　歴史ウォーク

剣豪（けんごう）（武蔵（むさし））と武将（ぶしょう）（家康（いえやす））ゆかりの地（ち）へ　話題のコース

家族向き　約6km　スタッフ配置

受付：一乗寺駅　9:30 ～ 10:00（10時スタート）

コース：一乗寺駅【受付】➡一乗寺下り松➡詩仙堂➡八大神社➡圓光寺➡曼殊院➡赤山禅院➡御蔭神社➡瑠璃光院➡八瀬比叡山口駅【ゴール】

9月30日（土）
小雨決行・荒天中止

街歩き ★★☆☆

えいでんハイク

上賀茂神社（かみがもじんじゃ）から川島織物文化館（かわしまおりものぶんかかん）へ

一般向き　約10km　スタッフ配置

受付：妙満寺（木野駅）　9:30 ～ 10:00（順次スタート）

コース：木野駅…妙満寺【受付】➡（旧鞍馬街道）➡深泥池➡大田神社➡上賀茂神社➡（賀茂川沿い）➡鴨川公園➡市原大橋➡（遊歩道）➡川島織物文化館【ゴール】…市原駅

12月9日（土）
雨天・荒天中止

山歩き ★★★☆

えいでんハイク

この地（ち）に歴史（れきし）あり、静原城跡（しずはらじょうあと）へ　新コース

中級向き　約7km　スタッフ配置

受付：鞍馬駅　9:30 ～ 10:00（順次スタート）

コース：鞍馬駅【受付】➡薬王坂➡静原神社➡静原城跡➡戸谷峰➡薬王坂➡鞍馬駅【ゴール】

2024年

1月20日（土）
雨天・荒天中止

山歩き ★☆☆☆

えいでんハイク　歴史ウォーク

洛北屈指（らくほくくっし）のパワースポットをめぐる　2024年は辰年

愛山費必要　家族向き　約5km　スタッフ配置

受付：鞍馬駅　9:30 ～ 10:00（10時スタート）

コース：鞍馬駅【受付】➡鞍馬寺山門➡中門➡鞍馬寺 本殿金堂➡奥の院➡鞍馬寺西門➡貴船神社➡三本杉➡貴船口駅【ゴール】※鞍馬寺 愛山費が必要です。

3月9日（土）
雨天・荒天中止

山歩き ★★☆☆

えいでんハイク

鞍馬（くらま）から大原（おおはら）へ、緑黄色豊（りょくおうしょくゆた）かな里巡（さとめぐ）り

一般向き　約7km　スタッフ配置

受付：鞍馬駅　9:30 ～ 10:00（順次スタート）

コース：鞍馬駅【受付】➡薬王坂➡静原神社➡江文峠➡江文神社前➡大原ファーム➡大原バス停【ゴール】

えいでんハイク…叡山電車主催のハイキング　歴史ウォーク…歴史要素をプラスしたハイキング　京阪ファミリーハイク…京阪電車と叡山電車のコラボハイキング

★☆☆☆〔家族向き〕…子供（小学生以上）でも気軽に歩けるコースです。ウォーキングシューズで歩けます。

★★☆☆〔一般向き〕…一般成人が適度なアップダウンのある平地を平均で速度4km/hで歩いて3時間程度の体力を要します。ウォーキングシューズで歩けます。

★★★☆〔中級向き〕…アップダウンがあり、荒れた道（岩場、樹林帯）や一人しか歩けない狭い道を通る場合もあります。トレッキングシューズが必要です。

★★★★〔健脚向き〕…ぬかるみや、川を渡ったり、ガレ場（ゴロゴロ石や崩れたガケ等のある斜面）があったり、急な登りや下りがあります。トレッキングシューズが必要です。